



GOVERNO DO ESTADO DE MINAS GERAIS
SECRETARIA DE ESTADO DE MEIO AMBIENTE E DESENVOLVIMENTO SUSTENTÁVEL
SISTEMA ESTADUAL DE MEIO AMBIENTE
Conselho Estadual de Política Ambiental – COPAM
Conselho Estadual de Recursos Hídricos – CERH

POLÍCIA
MILITAR

feam
FUNDACÃO ESTADUAL
DE MEIO AMBIENTE

IEF
INSTITUTO ESTADUAL DE FLORESTAS

IPAM
INSTITUTO MINERÁRIO
DE GESTÃO DAS ÁGUAS

1. AUTO DE FISCALIZAÇÃO: Nº. 25791/2019

Folha
1/2

2. AGENDAS: 01 ☒ FEAM 02 ☐ IEF 03 ☐ IGAM Hora: 15:50 Dia: 19 Mês: 02 Ano: 2019

3. Motivação: ☐ Denúncia ☐ Ministério Público ☐ Poder Judiciário ☐ Operações Especiais do CGFAI ☐ SUPRAM ☐ COPAM/CRH ☒ Rotina

4. Finalidade
FEAM: ☐ Condicionantes ☐ Licenciamento ☐ AAF ☐ Emergência Ambiental ☐ Acompanhamento de projeto ☒ Outros
IEF: ☐ Fauna ☐ Pesca ☐ DAIA ☐ Reserva Legal ☐ DCC ☐ APP ☐ Danos em áreas protegidas ☐ Outros
IGAM: ☐ Outorga ☐ Outros

5. Identificação
01. Atividade: Dragagem para desassoreamento de corpos d'água 02. Código: E-05-03-7 03. Classe 3 04. Porte M
05. Processo nº. ===== 06. Órgão: SEMAD 07. ☒ Não possui processo
08. ☐ Nome do Fiscalizado: FUNDAÇÃO RENOVA 09. ☐ CPF 10. ☒ CNPJ 25.135.507/0001-83
11. RG. ===== 12. CNH-UF ===== 13. ☐ RGP ☐ Tit. Eleitoral =====
14. Placa do veículo – UF ===== 15. RENAVAM ===== 16. Nº e tipo do documento ambiental =====
17. Nome Fantasia (Pessoa Jurídica): ===== 18. Inscrição Estadual – UF =====
19. Endereço do Fiscalizado - Correspondência: Av. Getúlio Vargas 20. Nº. / KM 671 21. Complemento =====
22. Bairro/Logradouro FUNCIONÁRIOS 23. Município: BELO HORIZONTE 24. UF: MG
25. CEP: 30112-020 26. Cx Postal ===== 27. Fone: ===== 28. E-mail: =====

6. Local da Fiscalização
01. Endereço: Rua, Avenida, Rodovia, Fazenda, etc. SITIO NÃO IDENTIFICADO
02. Nº. / KM s/n 03. Complemento 04. Bairro/Logradouro/Distrito/Localidade: PONTE DO GAMA
05. Município MARIANA 06. CEP - 07. Fone =====
08. Referência do local:
09. Coord. Geográficas DATUM ☐ SIRGAS2000 ☒ SAD 69 ☐ WGS84 ☐ Córrego Alegre
Planas UTM FUSO 22 23 24 X= | | | | | (6 dígitos) Y= | | | | | (7 dígitos)

10. Croqui de acesso

07

01. Assinatura do Agente Fiscalizador

02. Assinatura do Fiscalizado

1ª Via Fiscalizado – 2ª Via Órgão Ambiental – 3ª Via Bloco

A Secretaria de Estado de Meio Ambiente e Desenvolvimento Sustentável (SEMAD) tomou conhecimento que a Fundação Renova realizou atividades de dragagem e desassoreamento de curso d'água, com uso de retroescavadeiras, fazendo a remoção de rejeitos na calha do rio Gualaxo do Norte, a montante da Ponte do Gama, no município de Mariana com a retirada de 05 (cinco) caminhões de sedimentos (Figura 1). O material foi disposto em uma propriedade rural nas proximidades do local, com a autorização do proprietário segundo informado pelo empreendedor, e utilizado para melhorar os acessos viários. Tais informações estão contidas no "Relatório nº 13, de auditoria técnica independente do Plano de Manejo de Rejeitos, referente à visita realizada ao Complexo de Germano, reservatório de Candonga, Fazenda Floresta e UHE Risoleta Neves, e aos Trechos 1, 2, 3, 4, 5, 7 e 8 do Plano de Manejo de Rejeitos em Minas Gerais, lagoas Terra Alta, Terra Altinha, Palmas, Palminha, Nova e Juparanã em Linhares, comunidade em Sooretama e rio São José, entre os dias 26 de agosto e 13 de setembro" elaborado pela AECOM, consultoria independente do Ministério Público de Minas Gerais (MP-MG).

A partir do conhecimento destas informações, a equipe da SEMAD vistoriou a área no dia 19/02/2019, até o ponto indicado onde ocorreu a intervenção no leito do Rio Gualaxo do Norte, localizado nas coordenadas -20° 16' 12,5" / -43° 17' 52,0". Durante a vistoria não existia nenhuma atividade de dragagem no local. No entanto, no ponto indicado foi possível observar a formação de um novo banco de sedimentos (Figura 2), demonstrando que o rejeito está sendo restabelecido no local, após a atividade de dragagem realizada pela Fundação Renova.

Em relação a área de disposição do rejeito dragado, que é informado no relatório da AECOM, os fiscais não encontraram o proprietário da área para obter mais informações. Segundo o caseiro da propriedade vizinha, o proprietário se chama Sr. Leônidas e ele mora em outro lugar denominado Prata. Foi observado que a estrada de acesso a referida propriedade, próxima ao referido local da retirada de rejeito da calha, possui coloração semelhante à do rejeito, o que indica que pode ter ocorrido deposição conforme consta no Relatório da AECOM (Figura 3). Foi observado este material semelhante ao rejeito também no início da entrada da propriedade e na estrada principal de acesso a localidade de Ponte do Gama, que se encontra ao lado do rio Gualaxo do Norte, como forma de recapeamento das vias.

Na vistoria realizada no dia 19/02/2019 foi possível observar vários processos erosivos ativos, principalmente no talude, sendo que a biomanta está sendo ineficiente e o material está sendo carreando novamente para o rio (Figura 4).

Em consulta ao SIAM, não foram identificados nenhum processo relativos a intervenção em corpos hídricos ou autorização para disposição do material dragado no local em questão (coordenadas -20° 16' 12,5" / -43° 17' 52,0"). Além disso, a Câmara Técnica de Rejeitos e Segurança Ambiental (CT-GRSA) instância que faz parte do Comitê Interfederativo (CIF), também não foi consultada pela Fundação Renova para permitir a retirada de rejeitos no local indicado.

Visando esclarecer a situação relatada no Relatório da AECOM, foi realizada reunião entre a SEMAD, IBAMA, MP/MG e AECOM. O representante da AECOM desconheceu a existência de licença ambiental por parte da Fundação Renova e afirmou que a solicitação para a retirada de rejeitos não foi feita por parte desta empresa.

9. Assinaturas

01. Servidor – Patrícia Rocha Maciel Fernandes

MATRIC.: 1148514-1

Assinatura

Órgão ☒ SEMAD ☐ FEAM ☐ IEF ☐ IGAM

02. Servidor (Nome Legível): Karla Brandão Franco

MASP: 14015259

Assinatura

Órgão ☒ SEMAD ☐ FEAM ☐ IEF ☐ IGAM

03. Servidor (Nome Legível): Gilberto Fialho

MASP

Assinatura

Órgão ☐ SEMAD ☐ FEAM ☐ IEF ☐ IGAM

Recebi a 1ª via deste Auto de Fiscalização

04. Fiscalizado / Representante do Fiscalizado [Nome Legível]

Função/Vínculo com o Empreendimento

Assinatura

EUZÉBIO AUGUSTO DA ROCHA ROSADO
GERENTE DE LICENCIAMENTO

1ª Via Fiscalizado – 2ª Via Órgão Ambiental – 3ª Via Bloco

RELATÓRIO FOTOGRÁFICO - AUTO DE FISCALIZAÇÃO: Nº. 25791/2019

REGISTROS FOTOGRÁFICOS DA REMOÇÃO – 17/08/2018

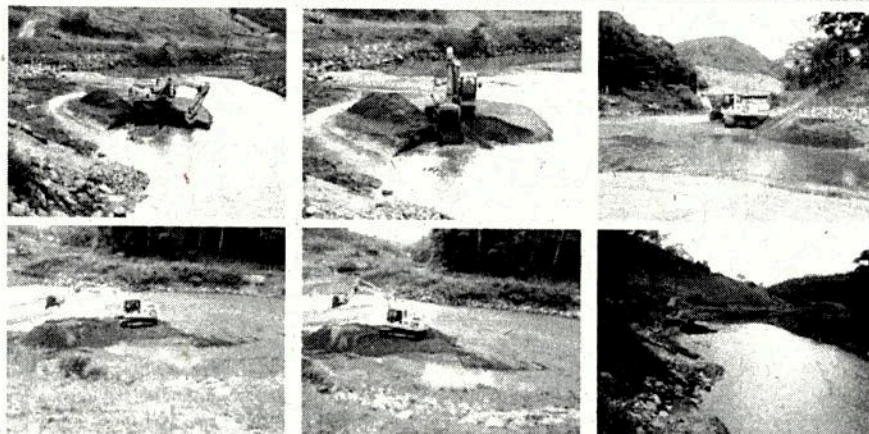

REGISTRO ANTES E DEPOIS DA REMOÇÃO – 17/08/2018

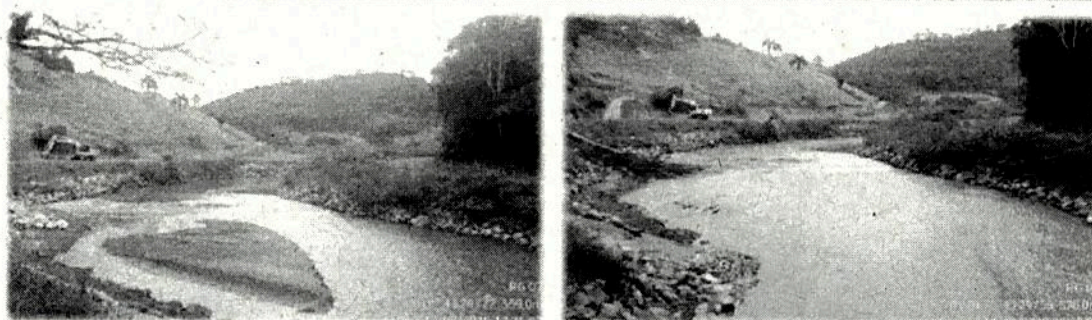

Figuras 1A e 1B: Imagens do processo de retirada de rejeito constante do “Relatório nº 13, de auditoria técnica independente do Plano de Manejo de Rejeitos, referente à visita realizada ao Complexo de Germano, reservatório de Candonga, Fazenda Floresta e UHE Risoleta Neves, e aos Trechos 1, 2, 3, 4, 5, 7 e 8 do Plano de Manejo de Rejeitos em Minas Gerais, lagoas Terra Alta, Terra Altinha, Palmas, Palminha, Nova e Juparanã em Linhares, comunidade em Sooretama e rio São José, entre os dias 26 de agosto e 13 de setembro”



Figura 2: Situação da área onde houve remação de rejeitos pela Fundação Renova, na data de 19/02/2019.

[Handwritten signature]

RELATÓRIO FOTOGRÁFICO - AUTO DE FISCALIZAÇÃO: Nº. 25791/2019

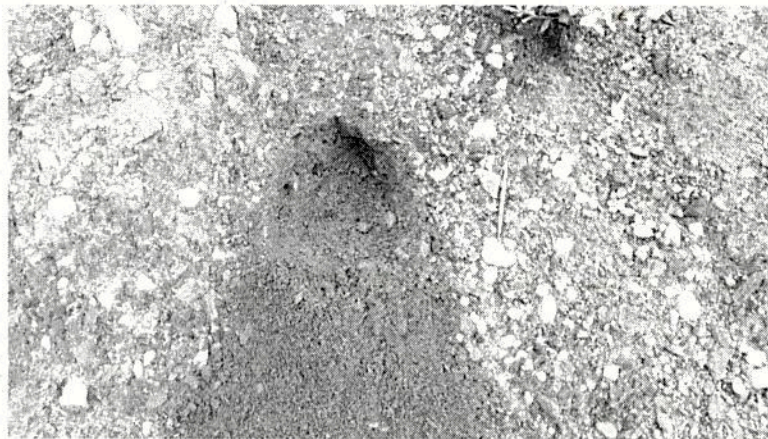

Figura 3: Situação da estrada que potencialmente recebeu rejeito dragado do rio Gualaxo do Norte. Vistoria do dia 19/02/2019



Figura 4: Margens expostas, com início de processos erosivos, indicando o carreamento de rejeitos para o rio. Vistoria do dia 19/02/2019

Handwritten signature in blue ink.